village de
la **guyonnière**
CAMPING VENDÉE ★★★★★

Et si c'était vous ?

Summer 2019
25/05 > 15/09

Repos et grands espaces à 15 mn de la plage

Peace and space at 15 mn from the beach

Summary Sommaire

p2-3 / La région The region
p4-5 / L'espace aquatique Water Park
p6-7 / Kids club
p8-9 / Les activités Activities
p10-11 / Les services Services
p12-13 / Les emplacements Pitches
p14-26 / Les locatifs Rentals
p15 Cottages
p18 Chalets
p21 Premium
p24 Glamping
p27 / Les options Options

Bienvenue en Vendée

Le "Grand Défi"

La Venise Verte

Piste cyclable Cayola Les Sables d'Olonne

Le Puy du Fou

Le lac de Jaunay à 300m du camping

Nouvelle piscine couverte inaugurée en 2018

Notre espace aquatique est intégralement chauffé. Dans la piscine intérieure vous pourrez profiter d'un toboggan, d'une rivière massante, d'un petit espace balnéo avec bain à remous, sièges ergonomiques et cols de cygnes ainsi qu'une pataugeoire avec champignon arroseur. La piscine extérieure comblera également petits et grands avec une rivière à contre-courant, un bassin de natation, 2 toboggans dont 1 kamikaze double pistes, une pataugeoire et un espace de jeux aqualudiques.

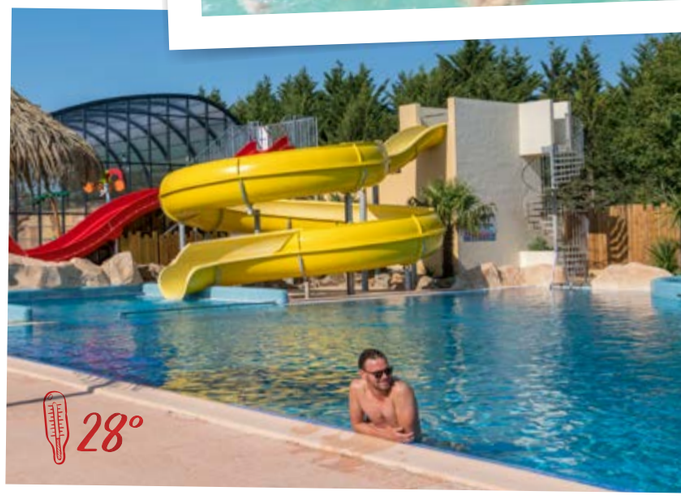

Un espace aquatique chauffé

HEATED WATER PARK

NEW INDOOR POOL
INAUGURATED IN 2018
Our whole water park is heated. In the indoor part you'll find a slide, a hydromassage river and its swans' necks, a paddling pool. The outdoor part is made up of a large swimming pool, slides, a lazy river, another paddling pool with lovely aquatic facilities.

Kids club

25/05/2019 > 15/09/2019

TOUT AU LONG DE LA SAISON ET DÈS L'OUVERTURE DU CAMPING,
une équipe d'animation internationale (français, anglais, hollandais)
embellira les journées de toute la famille.

THROUGHOUT
THE SEASON AND
AT THE OPENING
OF THE CAMPSITE,
an international animation
team (French, English, Dutch)
will beautify the day of the
whole family..

Activities
les activités

25/05/2019 > 15/09/2019

- Club enfants / Kids club
- Poney club / Pony club
- Jeux enfants / Play equipment
- Parc animaux / Animal park
- Jeux gonflables / Bouncing houses
- Cours de cuisine / Cooking class
- Soirées musicales / Music nights
- Spectacles / Shows

- Activités sportives
  Sporting activities
- Terrain multisports
  ports field
- Volley / Volleybal
- Tennis
- Pétanque / Boules
- Pêche / Fishing
- Ping pong / Table tennis
- Billard / Billiards
- VTT / Mountain Bike
- Footing – Course à pied
  Footing – Running
- Danse / Dance
- Yoga

- Bibliothèque / Library
- Location de BBQ
  Hiring of BBQ
- Laverie / Laundry facilities
- Location de vélos / Bike rental

25/05/2019
15/09/2019

Free WiFi on all campsite

Services & bien-être

Services & wellness

- Restaurant
- Plats à emporter / take away
- Bar intérieur avec diffusion programmes sportifs (4 TV) / Indoor bar with sports programs (4 TV)
- Bar Piscine / Pool bar
- Épicerie / Grocery
- Pain / Bread

- Centre de bien-être / Wellness Center
- Hammam / Stream room
- Sauna
- Spa / Jacuzzi
- Modelages / treatments
- Soins esthétiques / esthetic cares

Taxe de séjour (juillet-août) : 0.61€/pers 18ans et plus / nuit
Tourist tax : 0.61€/pers 18 and more / night

Les emplacements
Pitches

TARIFS EMPLACEMENTS «STANDARD» 7 nuits minimum du 01/07 au 31/08 «STANDARD» PITCHES RATES minimum of 7 nights from 01/07 till 31/08	25/05-05/07 31/08-15/09	06/07-12/07 24/08-30/08	13/07 19/07	20/07 16/08	17/08 23/08
STANDARD 100-150M²	22€ nuit / night	32 € nuit / night	40 € nuit night	45 € nuit night	38 € nuit night
STANDARD 160-250M²	22€ nuit / night	40 € nuit / night	52 € nuit night	58 € nuit night	45 € nuit night
Personne supplémentaire de 11 ans et plus extra person 11 years old and more	10€ nuit / night				
Enfant de 3 à 10 ans Kid 3 to 10 years old	8€ nuit / night				
Enfant supplémentaire -3 ans / extra kid -3 years old	GRATUIT / FREE				

TARIFS EMPLACEMENTS «GRAND CONFORT» 7 nuits minimum du 01/07 au 31/08 «GRAND CONFORT» PITCHES RATES minimum of 7 nights from 01/07 till 31/08	Jours d'arrivées et départs libres free arrival and departure	25/05-05/07 31/08-15/09	06/07-12/07 24/08-30/08	13/07 19/07	20/07 16/08	17/08 23/08
PREMIUM 100-150M²		22€ nuit / night	37 € nuit / night	46 € nuit / night	50 € nuit / night	43 € nuit / night
PREMIUM 160-250M²		22€ nuit / night	45 € nuit / night	57 € nuit / night	63 € nuit / night	50 € nuit / night
Personne supplémentaire de 11 ans et plus extra person 11 years old and more		10€ nuit / night				
Enfant de 3 à 10 ans Kid 3 to 10 years old		8€ nuit / night				
Enfant supplémentaire -3 ans / extra kid -3 years old		GRATUIT / FREE				

Options

FRIGO / FRIDGE	7,5 € / nuit / night
PACK PREMIUM / PREMIUM KIT	15 € / nuit / night
BAINS DE SOLEIL X2 / SUNBATH X2	5 € / jour / day
PETIT DÉJEUNER / BREAKFAST	7,50 € / pers.
2ÈME VÉHICULE / SECOND CAR	4 € / nuit / night
PACK BÉBÉ / BABY PACK (CHAISE HAUTE, LIT PARAPLUIE, BAIGNOIRE) (HIGH CHAIR, TRAVEL COT, BATH)	6 € / nuit / night
ASSURANCE ANNULATION CANCELATION INSURANCE	1,50 € / nuit / night
POUSSETTE CANNE / STROLLER	5 € / jour / day

Frais de réservation / booking fee : 20€

CHIEN / DOG	4 € / nuit / night
VISITEUR JOURNÉE (ACCÈS PISCINE INTERDIT) VISITOR (SWIMMING POOL PROHIBITED)	3,50 € / jour / day

EMPLACEMENTS «CAMPING-CAR» 7 nuits/nights mini. 01/07 > 31/08x	25/05-05/07 31/08-15/09	06/07-12/07 24/08-30/08	13/07 19/07	20/07 16/08	17/08 23/08
Emplacement Camping-Car	22€ nuit/night	32€ nuit/night	40€ nuit/night	45€ nuit/night	38€ nuit/night
Vidange & Remplassage draining & filling	5 €				

Les cottages

Situés sur de spacieux emplacements, nos cottages ont tout pour plaire ! Une promesse d'intimité et de bien-être pour un séjour des plus agréables. Dans un cadre apaisant, renouez aec la nature.

Located on spacious pitches, our cottages have everything to delight you! A promise of intimacy and well being for one of the most delightful stays. In a relaxing setting, reconnect with nature.

convertible · douche · draps · chauffage · four · micro -ondes · frigidaire congélateur · frigidaire · salon jardin · transat · semi-couverte · couverte · non couverte · machine à café · lave vaisselle

Tous nos locatifs sont équipés de vaisselle, ustensiles de cuisine, plaque de cuisson, ainsi que oreillers et couvertures.

Cottage Duo ☆☆☆☆ 8-10 pers. - 4ch./rooms - 32+18m²

2011-2016

x2 140x190 | x4 90x190 | x2 140x190 | x2

PRIX PAR NUIT / PRICE PER NIGHT - 7 NUITS/NIGHTS MINI. ARRIVÉE-DÉPART SAMEDI / ARRIVAL-DEPARTURE SATURDAY							
25/05 14/06	15/06 05/07	06/07 12/07	13/07 19/07	20/07 16/08	17/08 23/08	24/08 30/08	31/08 15/09
114 €	129 €	174 €	216 €	283 €	209 €	151 €	125 €

Cottage ☆☆☆

2005 - 2018

4 - 6 pers. - 2ch./rooms - 27m²

x1 140x190 | x2 90x190 | x1 140x190 | x1

PRIX PAR NUIT / PRICE PER NIGHT - 7 NUITS/NIGHTS MINI. ARRIVÉE-DÉPART SAMEDI + MERCREDI / ARRIVAL-DEPARTURE SATURDAY + WEDNESDAY							
25/05 14/06	15/06 05/07	06/07 12/07	13/07 19/07	20/07 16/08	17/08 23/08	24/08 30/08	31/08 15/09
48 €	56 €	116 €	153 €	174 €	129 €	89 €	54 €

Cottage PMR ☆☆☆

2010

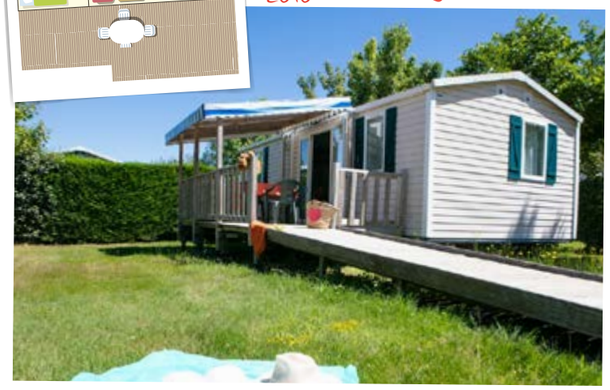

4 - 6 pers. - 2ch./rooms - 34m²

x1 médical | x3 90x190 | x1 140x190 | x1

PRIX PAR NUIT / PRICE PER NIGHT - 7 NUITS/NIGHTS MINI. ARRIVÉE-DÉPART DIMANCHE / ARRIVAL-DEPARTURE SUNDAY							
25/05 15/06	16/06 06/07	07/07 13/07	14/07 20/07	21/07 17/08	18/08 24/08	25/08 31/08	01/09 15/09
55 €	61 €	117 €	160 €	184 €	136 €	95 €	59 €

Cottage ☆☆☆☆

2011

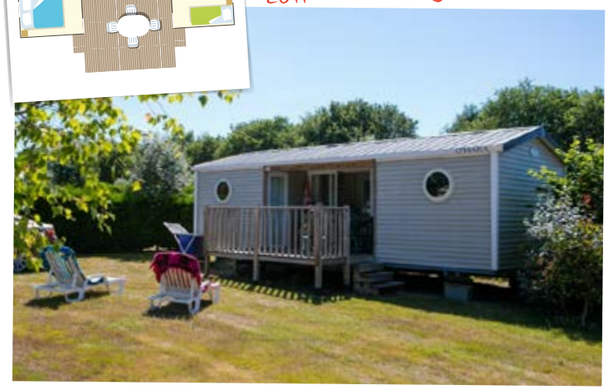

4 pers. - 2ch./rooms - 22m²

x1 140x190 | x2 90x190 | x2

PRIX PAR NUIT / PRICE PER NIGHT - 7 NUITS/NIGHTS MINI. ARRIVÉE-DÉPART SAMEDI / ARRIVAL-DEPARTURE SATURDAY							
25/05 14/06	15/06 05/07	06/07 12/07	13/07 19/07	20/07 16/08	17/08 23/08	24/08 30/08	31/08 15/09
48 €	56 €	116 €	153 €	174 €	129 €	89 €	54 €

Cottage ☆☆☆

2005 - 2018

6 pers. - 3ch./rooms - 32 ou 36m²

x1 140x190 | x4 80x190

PRIX PAR NUIT / PRICE PER NIGHT - 7 NUITS/NIGHTS MINI. ARRIVÉE-DÉPART SAMEDI + MERCREDI / ARRIVAL-DEPARTURE SATURDAY + WEDNESDAY							
25/05 14/06	15/06 05/07	06/07 12/07	13/07 19/07	20/07 16/08	17/08 23/08	24/08 30/08	31/08 15/09
55 €	61 €	117 €	160 €	184 €	136 €	95 €	59 €

Les chalets

Hébergements tout confort sur de vastes et verdoyantes parcelles, nos chalets vous offrent de beaux volumes pour vous créer un joli petit cocon de vacances. De quoi vous faire de beaux souvenirs en famille, entre convivialité et authenticité !
Nos chalets vous offrent de belles prestations dont la télé et 2 bains de soleil.

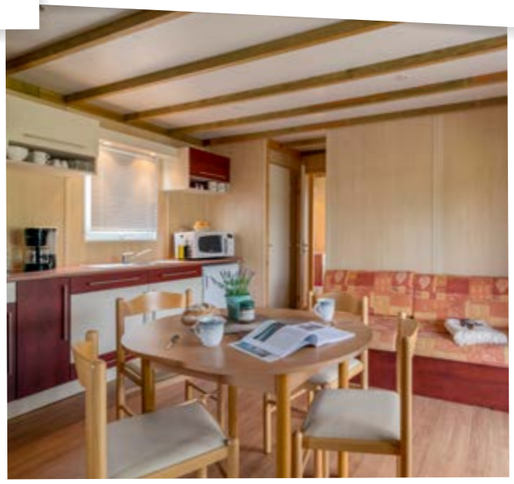

Luxury accommodation on huge green parcels, our chalets offer you large dimensions to create a delightful little holiday cocoon.

Plenty for you to make lovely family memories, amongst conviviality and authenticity! All our chalets are well fitted especially with a TV and sun beds.

convertible sofa · shower · sheets · heater · oven · micro -waves · fridge freezer · fridge · garden Lounge · sunbed · half covered · covered · non-covered · coffee maker · dish washer

All our rentals are equipped with crockery, cooking utensils, hob, as well as pillows and blankets.

Chalet 24

2006 - 2008

4 pers. - 2ch./rooms - 24m²

x1 140x190 · x2 80x190 · x1

PRIX PAR NUIT / PRICE PER NIGHT - 7 NUITS/NIGHTS MINI. ARRIVÉE-DÉPART DIMANCHE / ARRIVAL-DEPARTURE SUNDAY							
25/05 15/06	16/06 06/07	07/07 13/07	14/07 20/07	21/07 17/08	18/08 24/08	25/08 31/08	01/09 15/09
51 €	56 €	106 €	132 €	149 €	110 €	77 €	56 €

Chalet 32

2008

6 pers. - 3ch./rooms - 32m²

x1 140x190 · x4 80x190 · x1

PRIX PAR NUIT / PRICE PER NIGHT - 7 NUITS/NIGHTS MINI. ARRIVÉE-DÉPART DIMANCHE / ARRIVAL-DEPARTURE SUNDAY							
25/05 15/06	16/06 06/07	07/07 13/07	14/07 20/07	21/07 17/08	18/08 24/08	25/08 31/08	01/09 15/09
57 €	62 €	117 €	155 €	175 €	130 €	93 €	62 €

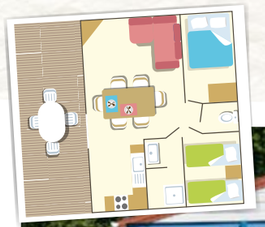

Chalet 36

2005 - 2018

4 - 6 pers. - 2ch./rooms - 36m²

x1 140x190 · x2 80x190 · x1 140x190 · x1

PRIX PAR NUIT / PRICE PER NIGHT - 7 NUITS/NIGHTS MINI. ARRIVÉE-DÉPART DIMANCHE / ARRIVAL-DEPARTURE SUNDAY							
25/05 15/06	16/06 06/07	07/07 13/07	14/07 20/07	21/07 17/08	18/08 24/08	25/08 31/08	01/09 15/09
57 €	62 €	117 €	155 €	175 €	130 €	93 €	62 €

Tous nos locatifs sont équipés de vaisselle, ustensiles de cuisine, plaque de cuisson, ainsi que oreillers et couvertures.

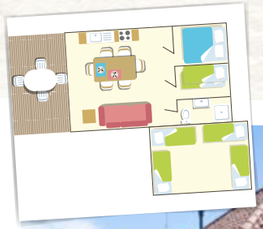

Chalet 42

2000

8 pers. – 3ch./rooms – 42m²

x1 140x190 · x6 90x190 · x1

PRIX PAR NUIT / PRICE PER NIGHT - 7 NUITS/NIGHTS MINI. ARRIVÉE-DÉPART DIMANCHE / ARRIVAL-DEPARTURE SUNDAY							
25/05 15/06	16/06 06/07	07/07 13/07	14/07 20/07	21/07 17/08	18/08 24/08	25/08 31/08	01/09 15/09
66 €	70 €	125 €	162 €	190 €	141 €	101 €	70 €

Chalet 46

2006

6-8 pers. – 3ch./rooms – 46m²

x1 140x190 · x1 160x190 · x2 80x190 · x1 140x190 · x1

PRIX PAR NUIT / PRICE PER NIGHT - 7 NUITS/NIGHTS MINI. ARRIVÉE-DÉPART DIMANCHE / ARRIVAL-DEPARTURE SUNDAY							
25/05 15/06	16/06 06/07	07/07 13/07	14/07 20/07	21/07 17/08	18/08 24/08	25/08 31/08	01/09 15/09
66 €	70 €	125 €	162 €	190 €	141 €	101 €	70 €

Chalet 60

2005

6/8 pers. – 3ch./rooms – 60m²

x1 140x190 · x4 80x190 · x1 140x190 · x1

PRIX PAR NUIT / PRICE PER NIGHT - 7 NUITS/NIGHTS MINI. ARRIVÉE-DÉPART DIMANCHE / ARRIVAL-DEPARTURE SUNDAY							
25/05 15/06	16/06 06/07	07/07 13/07	14/07 20/07	21/07 17/08	18/08 24/08	25/08 31/08	01/09 15/09
77 €	92 €	143 €	179 €	214 €	158 €	115 €	92 €

Les Premiums

Accordez-vous des vacances tout confort, séjournez dans nos cottages premium. Profitez de prestations luxueuses et d'une large gamme d'équipements très haut de gamme tels que : TV écran plat, lave-vaisselle, four, les draps fournis pour tous les lits et le choix entre : 30 min au Spa pour 2personnes OU 1 balade de 15 minutes en poney OU 1 vélo enfant pour ½ journée. De quoi passer un séjour agréable et sans contrainte ! Une gamme d'hébergements idéale pour les familles en quête de vacances faciles !

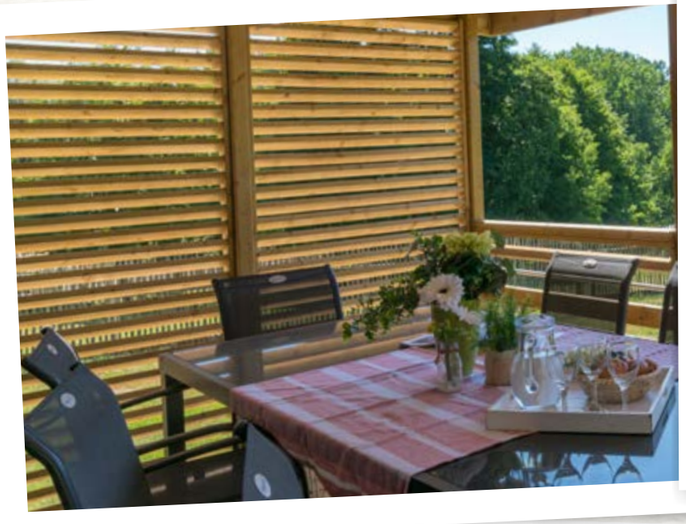

Give yourself a luxury holiday, Stay in our Premium cottages to make the most of luxury services and very top-of-the-range facilities as: Flat screen TV, dishwasher, oven, bedlinen provided and the choice between: 30min for 2persons at our Wellness Center OR a ponyride of 15min OR half-day bike rental for 1 child. Plenty to spend an unhindered delightful stay!

convertible · douche · draps · chauffage · four · micro-ondes · frigidaire congélateur · frigidaire · salon jardin · transat · semi-couverte · couverte · non couverte · machine à café · lave vaisselle

All our rentals are equipped with crockery, cooking utensils, hob, as well as pillows and blankets.

Premium ☆☆☆☆☆ 4-6 pers. - 2ch./rooms - 35m²

2017

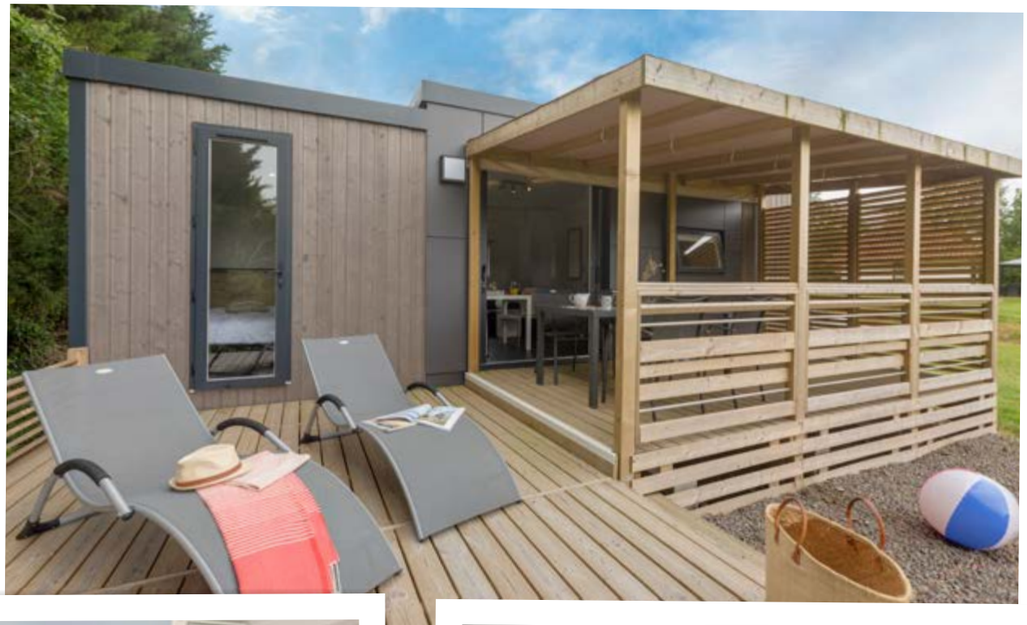

x1 160x200 | x2 80x190 | x1 140x190 | 2

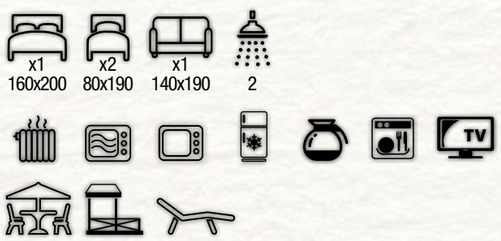

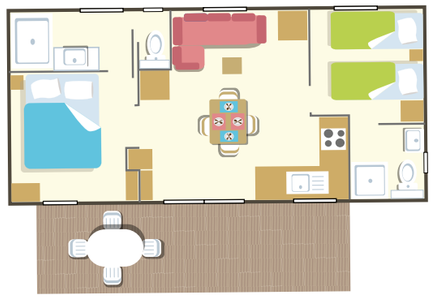

PRIX PAR NUIT / PRICE PER NIGHT - 7 NUITS/NIGHTS MINI.
ARRIVÉE-DÉPART DIMANCHE + MERCREDI / ARRIVAL-DEPARTURE SUNDAY + WEDNESDAY

25/05 15/06	16/06 06/07	07/07 13/07	14/07 20/07	21/07 17/08	18/08 24/08	25/08 31/08	01/09 15/09
103 €	117 €	163 €	205 €	256 €	190 €	131 €	114 €

Premium ☆☆☆☆☆ 6-8 pers. - 3ch./rooms - 42m²

2012-2018

x1 160x200 | x4 80x190 | x1 140x190 | 2

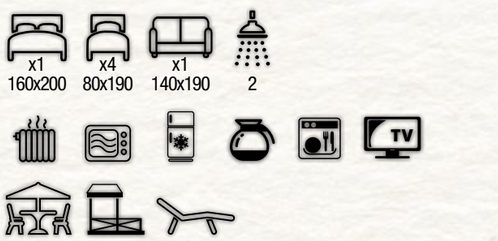

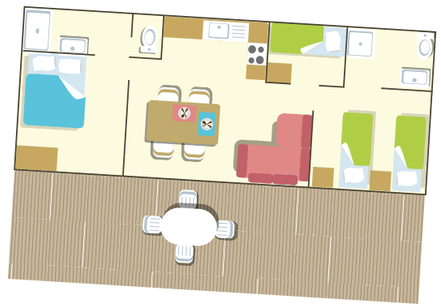

PRIX PAR NUIT / PRICE PER NIGHT - 7 NUITS/NIGHTS MINI.
ARRIVÉE-DÉPART DIMANCHE + MERCREDI / ARRIVAL-DEPARTURE SUNDAY + WEDNESDAY

25/05 15/06	16/06 06/07	07/07 13/07	14/07 20/07	21/07 17/08	18/08 24/08	25/08 31/08	01/09 15/09
114 €	129 €	174 €	216 €	283 €	209 €	146 €	125 €

Le Glamping

DES HÉBERGEMENTS INSOLITES ET TOUT CONFORT.

Accordez-vous un retour à l'essentiel avec nos hébergements Glamping. Des locatifs mêlant le charme du camping traditionnel en tente et le confort du mobil-home. A cela s'ajoutent des prestations haut de gamme et un cadre naturel d'exception pour des vacances hors normes. Le Glamping, une nouvelle forme de camping pour de nouvelles émotions.

OUT-OF-THE-ORDINARY AND LUXURY ACCOMMODATION!

Allow yourself a return to the basic essentials in our Glamping accommodation. Holiday rentals combine the charm of traditional tent camping and the luxury of the mobile home.
Add to that top-of-the-range facilities and an exceptional unusual natural setting. Glamping, a new form of camping for fresh emotions.

convertible sofa · shower · sheets · heater · oven · micro -waves · fridge freezer · fridge · garden Lounge · sunbed · half covered · covered · non-covered · coffee maker · dish washer

Tous nos locatifs sont équipés de vaisselle, ustensiles de cuisine, plaque de cuisson, ainsi que oreillers et couvertures.

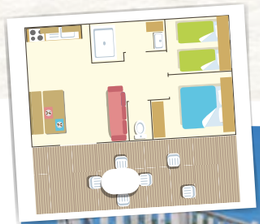

Zen Premium + Solarium

2015

4 pers. – 2ch./rooms – 34m²

x1 140x190 · x2 70x190 · x1

Lits faits à l'arrivée, linge de toilette, petits déjeuner.

Beds already made at arrival, towel pack, breakfast

PRIX PAR NUIT / PRICE PER NIGHT - 7 NUITS/NIGHTS MINI. ARRIVÉE-DÉPART DIMANCHE + MERCREDI / ARRIVAL-DEPARTURE SUNDAY + WEDNESDAY							
25/05 15/06	16/06 06/07	07/07 13/07	14/07 20/07	21/07 17/08	18/08 24/08	25/08 31/08	01/09 15/09
160 €	182 €	237 €	280 €	299 €	243 €	192 €	182 €

Safari Lodge

2014 - 2018

6 pers. – 2ch./rooms – 40m²

x1 160x200 · x4 80x200 · x1

Inclus au choix :
30 min au Spa pour 2pers OU
1 balade de 15 min en poney OU
1 vélo enfant pour ½ journée.

Included: You can choose between:
30min for 2p at our Wellness Center, OR
a Pony ride of 15 min, OR
a half-day bike rental for 1 child

PRIX PAR NUIT / PRICE PER NIGHT - 7 NUITS/NIGHTS MINI. ARRIVÉE-DÉPART DIMANCHE + MERCREDI / ARRIVAL-DEPARTURE SUNDAY + WEDNESDAY							
25/05 15/06	16/06 06/07	07/07 13/07	14/07 20/07	21/07 17/08	18/08 24/08	25/08 31/08	01/09 15/09
70 €	83 €	140 €	184 €	215 €	160 €	112 €	81 €
AVEC CLIMATISATION / WITH AIR CONDITIONNING							
80 €	94 €	150 €	195 €	226 €	170 €	122 €	91 €

Safari Lodge

2014 - 2015

8 pers. – 3ch./rooms – 64m²

x1 160x200 · x1 140x200 · x4 80x200 · x1

Inclus au choix :
30 min au Spa pour 2pers OU
1 balade de 15 min en poney OU
1 vélo enfant pour ½ journée.

Included: You can choose between:
30min for 2p at our Wellness Center, OR
a Pony ride of 15 min, OR
a half-day bike rental for 1 child

PRIX PAR NUIT / PRICE PER NIGHT - 7 NUITS/NIGHTS MINI. ARRIVÉE-DÉPART DIMANCHE + MERCREDI / ARRIVAL-DEPARTURE SUNDAY + WEDNESDAY							
25/05 15/06	16/06 06/07	07/07 13/07	14/07 20/07	21/07 17/08	18/08 24/08	25/08 31/08	01/09 15/09
103 €	117 €	163 €	216 €	256 €	190 €	136 €	114 €
AVEC CLIMATISATION / WITH AIR CONDITIONNING							
113 €	128 €	173 €	227 €	267 €	200 €	146 €	124 €

All our rentals are equipped with crockery, cooking utensils, hob, as well as pillows and blankets.

Woody Lodge 2

2016 - 2018

6 pers. - 2ch./rooms - 35m²

x1 160x200 | x4 80x200

PRIX PAR NUIT / PRICE PER NIGHT - 7 NUITS/NIGHTS MINI. ARRIVÉE-DÉPART DIMANCHE + MERCREDI / ARRIVAL-DEPARTURE SUNDAY + WEDNESDAY							
25/05 15/06	16/06 06/07	07/07 13/07	14/07 20/07	21/07 17/08	18/08 24/08	25/08 31/08	01/09 15/09
45 €	54 €	88 €	108 €	133 €	98 €	66 €	52 €
AVEC CLIMATISATION / WITH AIR CONDITIONNING							
55 €	64 €	98 €	118 €	143 €	108 €	76 €	62 €

CLIM

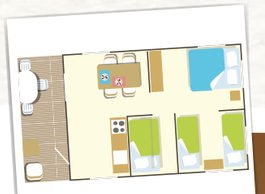

Woody Lodge 3

2016

6 pers. - 3ch./rooms - 35m²

x1 160x200 | x4 80x200

PRIX PAR NUIT / PRICE PER NIGHT - 7 NUITS/NIGHTS MINI. ARRIVÉE-DÉPART DIMANCHE + MERCREDI / ARRIVAL-DEPARTURE SUNDAY + WEDNESDAY							
25/05 15/06	16/06 06/07	07/07 13/07	14/07 20/07	21/07 17/08	18/08 24/08	25/08 31/08	01/09 15/09
55 €	66 €	110 €	136 €	153 €	113 €	77 €	64
AVEC CLIMATISATION / WITH AIR CONDITIONNING							
65 €	76 €	121 €	146 €	164 €	124 €	87 €	74 €

CLIM

Options

Taxe de séjour base 2018: 0,61€ /nuit/personne de 18 ans et plus (juillet et août)
wi-fi gratuit sur tout le terrain + court de tennis gratuit
Tourist tax base 2018: € 0.61 / Night / person 18 and over (july and august)
free wi-fi on all terrain + free tennis court

CHAISE HAUTE *HIGH CHAIR*	3 € / nuit / *night*
LIT PARAPLUIE *BABY COT*	3 € / nuit / *night*
PACK BÉBÉ CHAISE HAUTE, LIT, BAIGNOIRE ***BABY KIT*** *HIGH CHAIR, BED, BATHTUB*	6 € / nuit / *night*

ASSURANCE ANNULATION *CANCELLATION INSURANCE*	3 € / nuit / *night*
VISITEUR *VISITOR*	12 € / nuit / *night*
PETIT DÉJEUNER *BREAKFAST*	7,50 € / pers.
BAINS DE SOLEIL X2 *SUN BATHING X2*	5 € / jour
POUSSETTE CANNE *STROLLER*	5 € / jour

LOCATION DE DRAPS *SHEETS RENTAL*	15 € / lit / *bed*
LITS FAITS À L'ARRIVÉE / *BEDS MADE FOR ARRIVAL*	20 € / lit / *bed*
NETTOYAGE FINAL *FINAL CLEANING*	80 €
PACK LINGE DE TOILETTE *TOWELS KIT*	15 € / pers.

village de
la **guyonnière**
CAMPING VENDÉE ★★★★★

N°1 La Guyonnière - 85150 Saint Julien des Landes

Tel : +33 (0)2 51 46 62 59 - info@laguyonniere.com

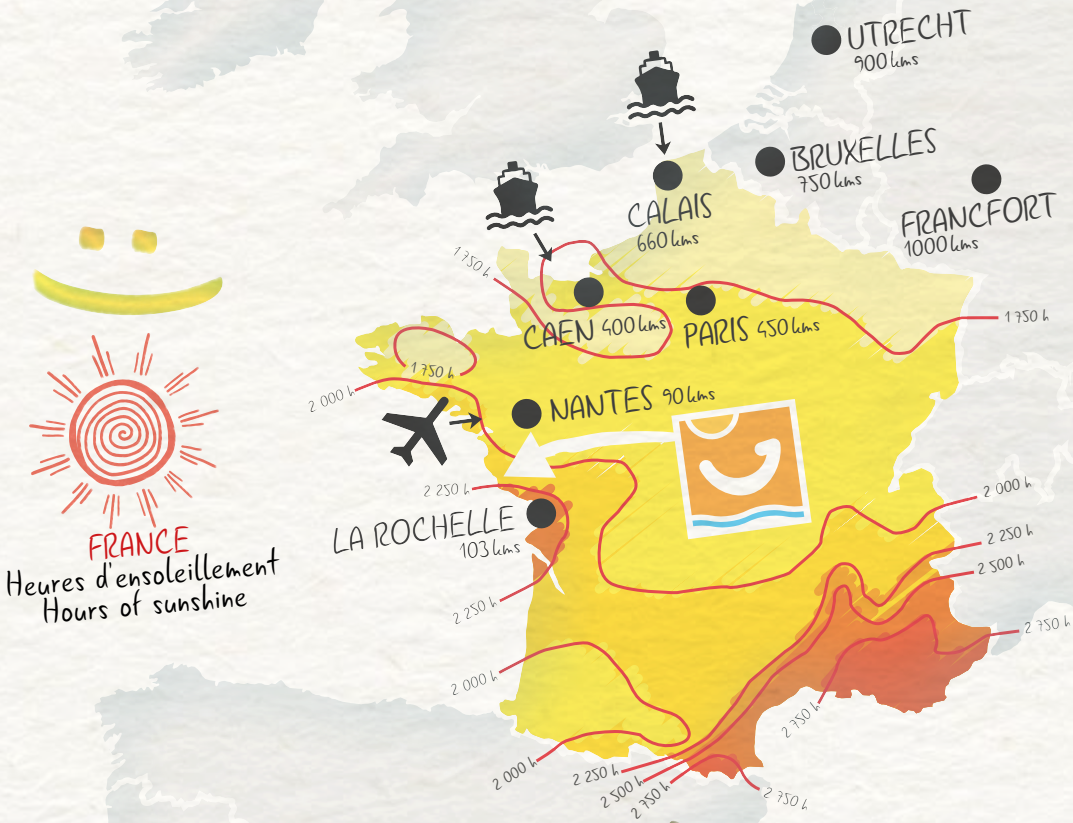

www.camping-laguyonniere.com

GPS : Latitude: 46.65292, Longitude : -1.74999

Itinéraire depuis le Nord de la France :
Suivre Rouen puis Le Mans puis Angers.
Route planner from the north of France:
Follow Rouen, then Le Mans, then Angers

La gare la plus proche est / The nearest train station is
Gare SNCF de La Mothe Achard
Rue de la Gare - 85150 La Mothe Achard 9,8km - (10-15min)

Aéroport Nantes Atlantique
44346 Bouguenais - 97km
Aéroport de La Rochelle-Ile de Ré
Rue du Jura, 17000 La Rochelle - 103 km

Modes de règlement acceptés
accepted payment Methods:

ancv CHÈQUE-VACANCES · VISA · MasterCard · Cashless

- Chèque bancaire à l'ordre de / Cheque payable to:
Village de la Guyonnière

- Virements internationaux / international transfers:
Rabobank Herpen (1216.09.626)
t.n.v. Village La Guyonniere.
Frankrijk IBAN: NL22RABO0121609626

- Virements nationaux :
CIC Ouest :
IBAN : FR7630047142750004160870157
BIC : CMCIFRPP

CARAVAN AND MOTORHOME CLUB · ACSI · Camping Cheque

CAMPINGS EN C'EST SI BON ! FRANCE